Escuela Jupiter Colombia

Aprender es fácil y posible

Importación

Importación:

Es cualquier bien (por ejemplo, materias primas) o servicio traído de un país extranjero de una forma legítima por lo general para su uso comercial. Las mercancías o servicios de importación son proporcionados a los consumidores nacionales por los productores extranjeros. Una importación en el país receptor es una exportación en el país de origen.

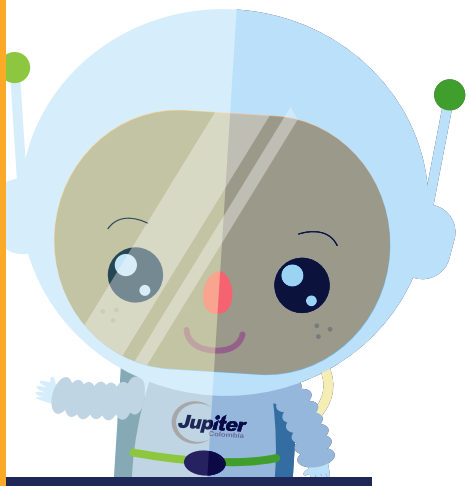

Pasos para Importar:

1 Estudio de Mercado

Es importante realizar un análisis preliminar del mercado para el producto a importar; se debe investigar la producción nacional o la existencia de productos iguales o con característica similares ; se debe tener en cuenta aspectos como: precio, costos de trasporte, nacionalización, entre otros.

2 Identificación del Producto

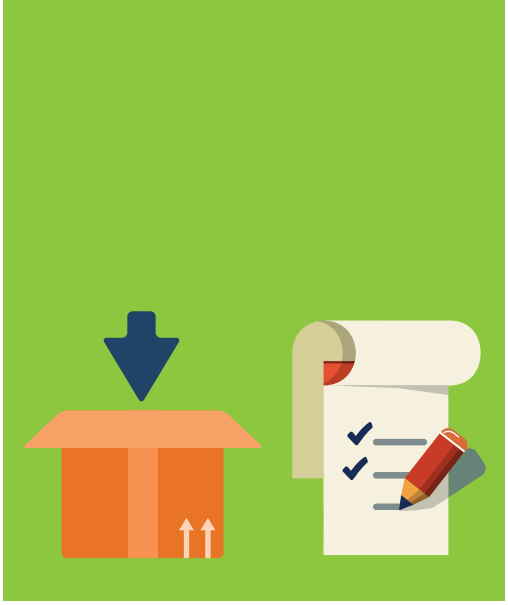

Antes de iniciar los tramites correspondientes a la importación es importante obtener toda la información sobre el producto, como: marca, referencia, características técnicas, materiales, usos, calidad etc.

3 Ubicación de la Posición Arancelaria

Ubicación de la Posición Arancelaria: Permite clasificar todas las mercancías y es utilizada para cuantificar las transacciones de comercio internacional y asignar los impuestos de importación.

El empresario cuenta con 2 opciones para ubicar la posición arancelaria

a. Consultando directamente el arancel de aduanas

b. Con la ayuda que brinda Zeiky (Centro de Información y Asesoría en Comercio Exterior)

4 Registro como Importador y Usuario Aduanero

La empresa debe estar registrada ante la cámara de comercio y dentro de su objeto social estar habilitada como importador , adicionalmente debe tramitar ante la DIAN el registro único tributario RUT con la inscripción de usuario aduanero.

5 Ministerio de Industria, Comercio y Turismo

La ventanilla única de comercio exterior VUCE, permite al importador y usuario aduanero tramitar autorizaciones, permisos, certificaciones y vistos buenos necesarios para el proceso de importación y consultar información relacionada.

6 Términos de Negociación

Se debe definir el termino de negociación ya que este permite delimitar las obligaciones de las partes.

7 Contrate un Agente de Carga

Una empresa especializada en el tema le ayudará con el proceso y se encargará de mover su mercancía desde cualquier lugar del mundo hasta Cololmbia y elegirá el medio de transporre adecuado a sus necesidades.

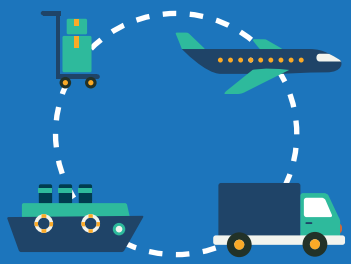

8 Pago de la Importación

Las operaciones de comercio exterior son pagada a través de los medios de pago internacional, cada usurio esta en plena libertad de escoger el medio mas conveniente.

9 Nacionalización de la Mercancía

Es el pago de los derechos de internación y de los impuestos internos aplicables tales como el IVA y otros, que habilitan al importador para ingresar al país.

Escuela

Jupiter
Colombia

Aprender es fácil y posible

© 2017 Jupiter Global de Colombia Todos los derechos reservados.